

PROCESSO Nº 000563/2024

**AVISO DE APRESENTAÇÃO DE PROPOSTAS DE PREÇOS
DISPENSA DE LICITAÇÃO
PRAZO: 05 (CINCO) DIAS ÚTEIS**

A Câmara Municipal de Pedro Canário, Estado do Espírito Santo, com fundamento no do artigo 75, inciso II, § 3º da Lei Federal nº 14.133/2021, torna público o aviso de propostas de preços, para contratação de empresa especializada para execução dos serviços abaixo.

Contratação de empresa especializada em engenharia civil, para construção da calçada cidadã, bem como pintura geral do prédio da Câmara Municipal de Pedro Canário, destinada ao atendimento das necessidades desta Casa Legislativa, conforme discriminado no projeto arquitetônico e seus anexos.

O critério utilizado será a modalidade **MAIOR DESCONTO**, sobre o cronograma físico-financeiro.

Os interessados em apresentar proposta de preços poderão enviar para o e-mail camara@pedrocanario.es.leg.br, licitacao@pedrocanario.es.leg.br
Maiores informações poderão ser solicitadas na Câmara Municipal de Pedro Canário/ES- Tel. (27) 3764-2226.

O período de apresentação de propostas será de 19/09/2024 à 25/09/2024.

As propostas deverão constar o prazo de validade de 90 (noventa) dias, bem como assinada e carimbada.

Pedro Canário/ES, 18 de setembro de 2024.

LUANA RODRIGUES MOREIRA

Chefe de Patrimônio e Suprimentos interina

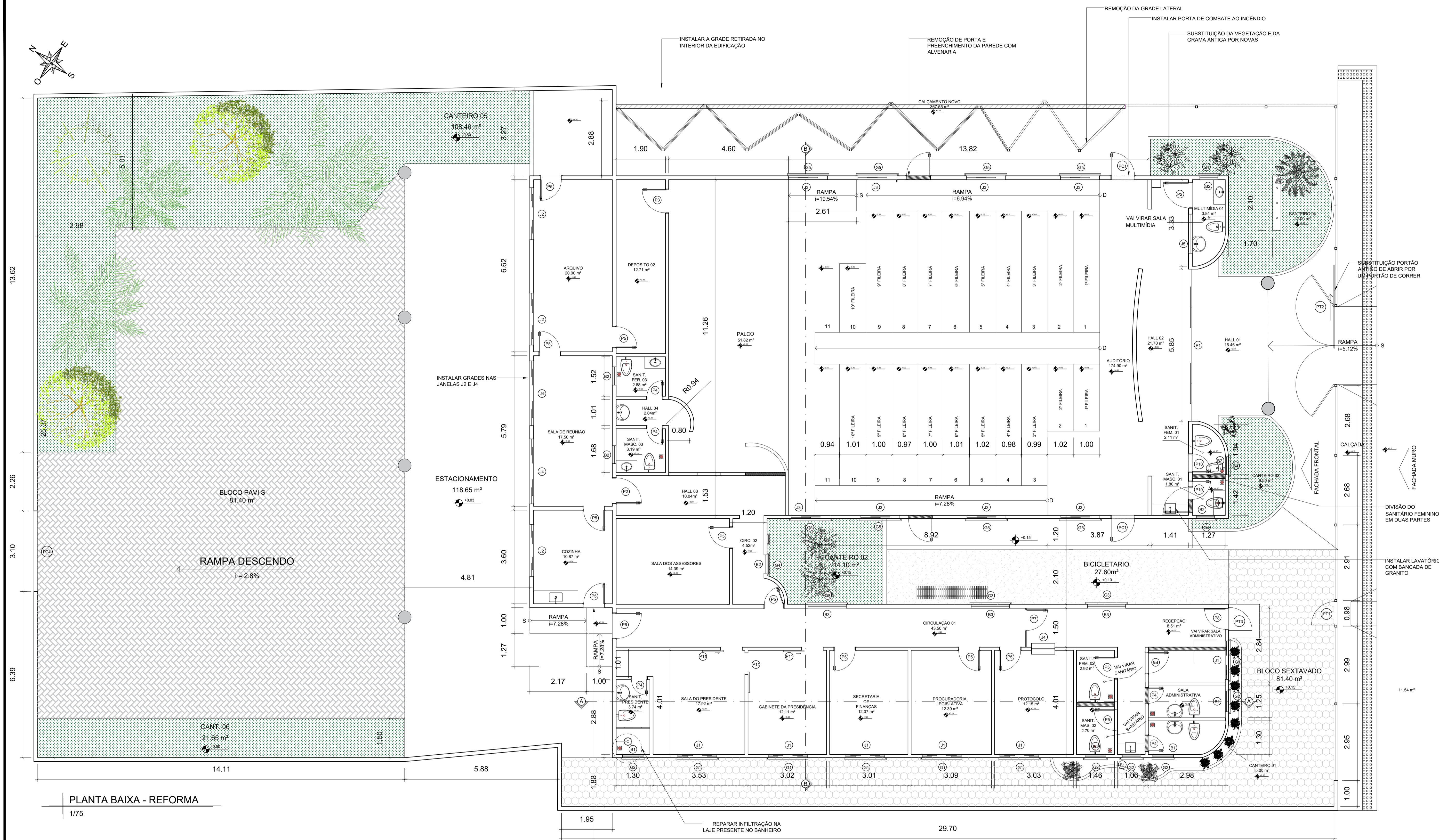
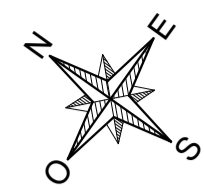

PLANTA BAIXA - REFORMA
1/75

QUADRO DE ESQUADRIAS

REFERÊNCIA	DIMENSÕES (cm)	PORTÕES			PORTA DE COMBATE AO INCÊNDIO						
		QUANT.	FOLHAS	TIPO	MATERIAL	PC1	90x210	01	01	ABRIR	METÁLICA
PT1	100x200	01	01	ABRIR	AÇO GALVANIZADO	J1	145x110/95	05	04	CORRER	VIDRO / ALUMINIO
PT2	320x200	01	01	CORRER	AÇO GALVANIZADO	J2	200x80/120	03	04	CORRER	VIDRO / ALUMINIO
PT3	90x200	01	01	ABRIR	AÇO GALVANIZADO	J3	150x140/95	08	04	CORRER	VIDRO / ALUMINIO
PT4	320x210	01	01	CORRER	AÇO GALVANIZADO	J4	250x120/120	02	04	CORRER	VIDRO / ALUMINIO
						J5	150x100/120	01	01	FIXA	VIDRO / ALUMINIO
		PORTAS			BASCULA						
P1	555x280	01	04	CORRER	VIDRO	B1	60x60/140	04	01	MAXIM AR	VIDRO / ALUMINIO
P2	100x210	02	01	ABRIR	MADEIRA	B2	70x70/150	06	01	PIVOTANTE	VIDRO / ALUMINIO
P3	90x210	02	01	ABRIR	MADEIRA	B3	145x60/150	03	02	MAXIM AR	VIDRO / ALUMINIO
P4	60x210	03	01	ABRIR	MADEIRA						
P5	80x210	14	01	ABRIR	MADEIRA						
P6	100x210	01	01	ABRIR	VIDRO	G1	160x120/90	06	-	FIXO	AÇO GALVANIZADO
P7	90x210	01	01	ABRIR	VIDRO	G2	90x70/130	05	-	FIXO	AÇO GALVANIZADO
P8	80x210	01	01	ABRIR	VIDRO	G3	160x70/140	03	-	FIXO	AÇO GALVANIZADO
P9	95x230	02	01	ABRIR	MADEIRA	G4	80x80/140	04	-	FIXO	AÇO GALVANIZADO
P10	70x210	02	01	ABRIR	MADEIRA	G5	160x150/90	08	-	FIXO	AÇO GALVANIZADO
P11	80x210	03	01	CORRER	VIDRO						

LEGENDAS DAS PAREDES

- ALVENARIA EXISTENTE
- ALVENARIA A DEMOLIR
- ALVENARIA A CONSTRUIR

QUADRO DE ÁREAS

DESCRIÇÃO	ÁREA (m²)
ÁREA DO TERRENO	1354.44 m²
ÁREA CONSTRUÍDA	685.48 m²

PROJETO ARQUITETÔNICO

REFORMA CAMARA MUNICIPAL DE PEDRO CANÁRIO

ENDEREÇO DA OBRA:
Rua Dr. Washington Luiz da Silva, Município de Pedro Canário/ES

PROPRIETÁRIO
Prefeitura Municipal de Pedro Canário/ES

AUTOR DO PROJETO
Maurício Augusto dos Santos
CAU 138075-4

CO-AUTOR DO PROJETO
Larissa Agidal
Arquiteta e Urbanista - CAU 138075-4

CONTEÚDO DA PRANCHA
Planta Baixa e quadros

PRANCHA
01/03

ESCALA DE PLOTAGEM
1/75

FORMATO
A1

REVISÃO
00

DATA
Novembro/2021

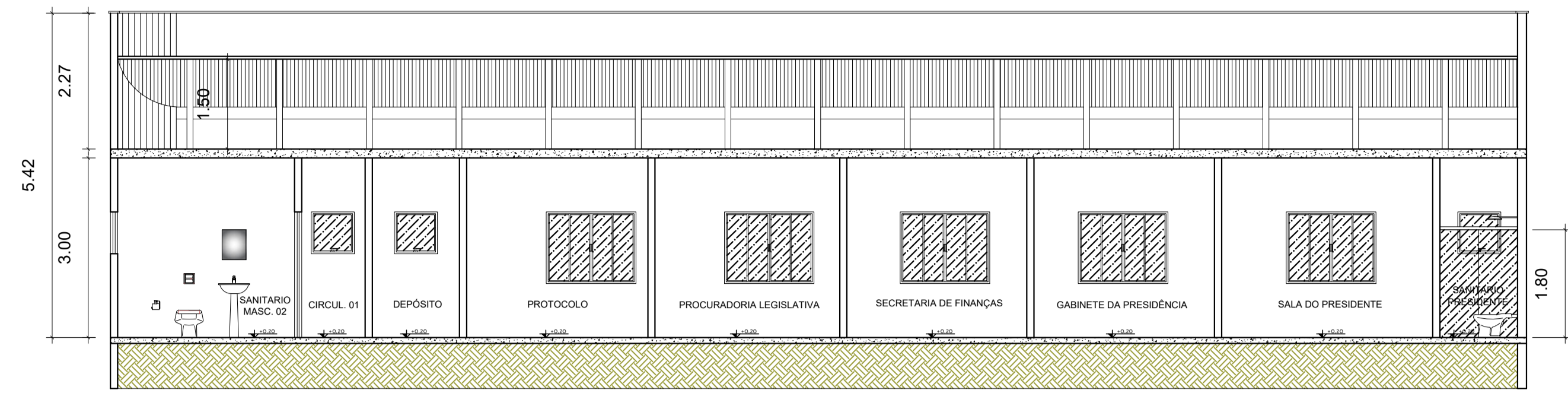

CORTE A - A
1/75

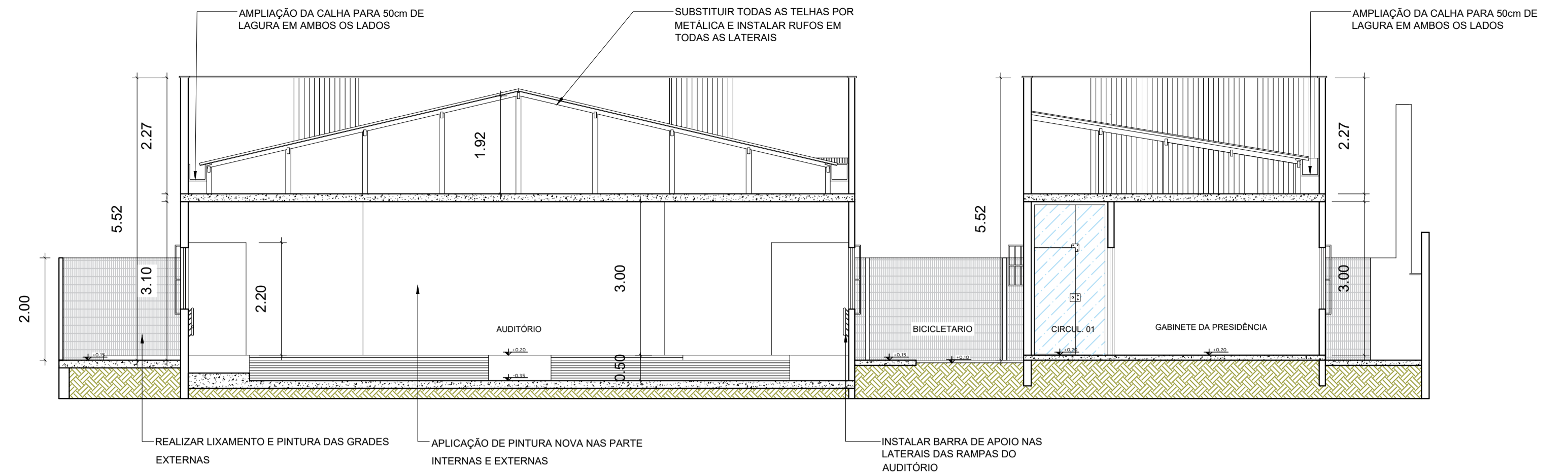

CORTE B - B
1/75

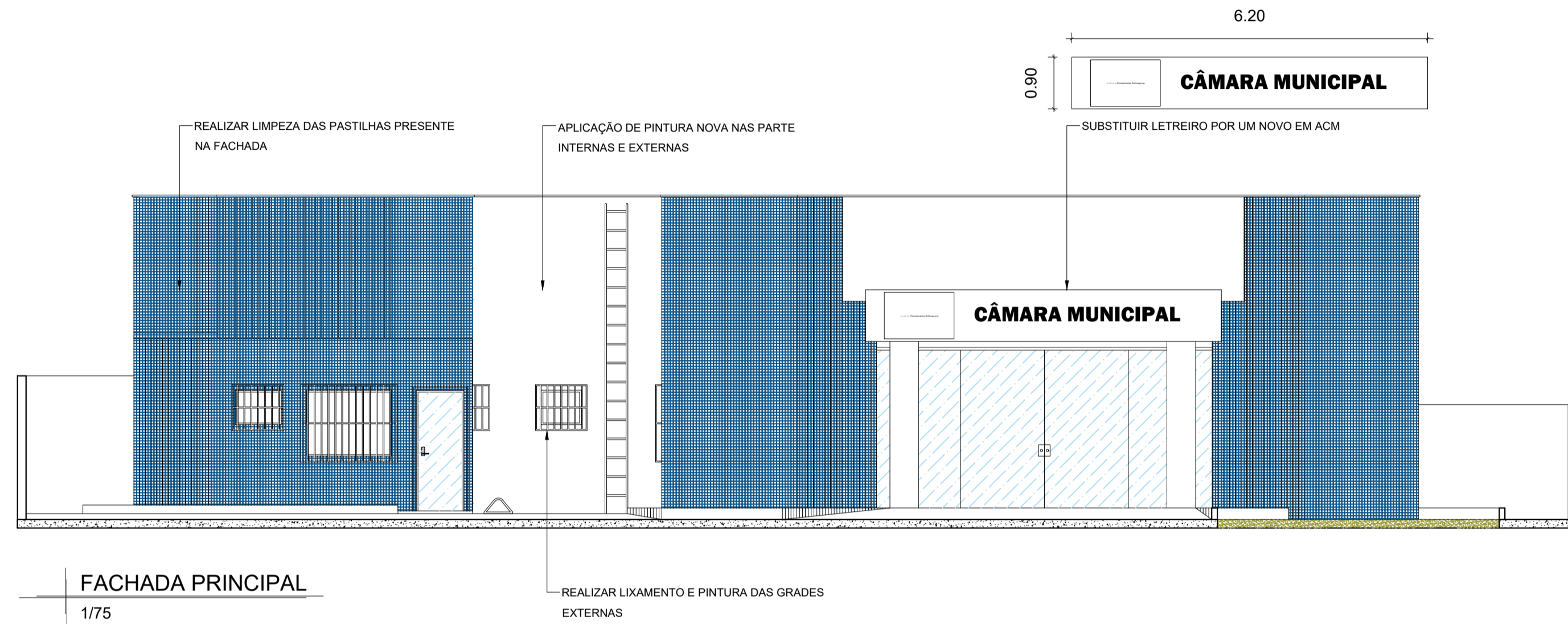

FACHADA PRINCIPAL
1/75

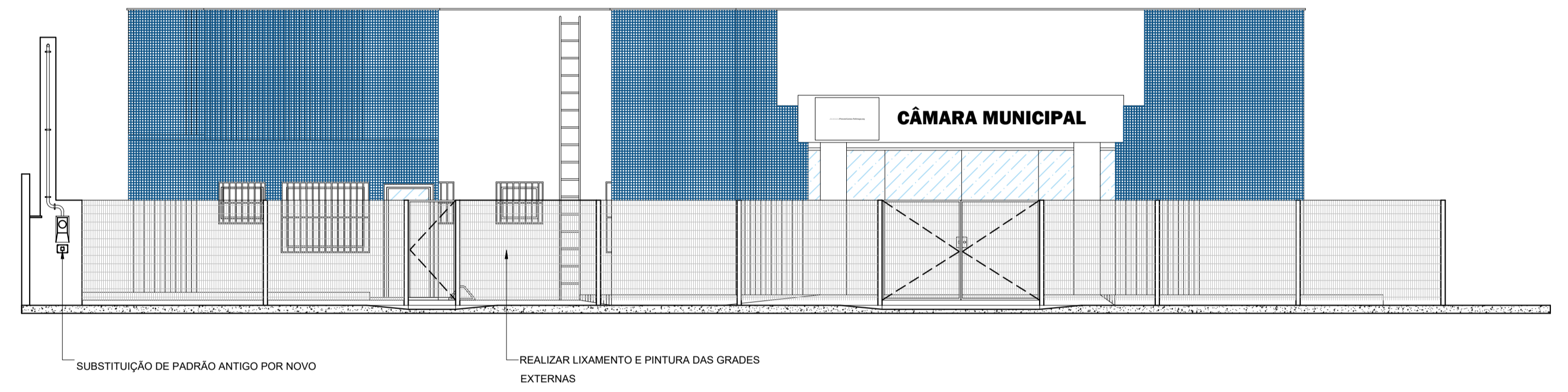

FACHADA COM MURO
1/75

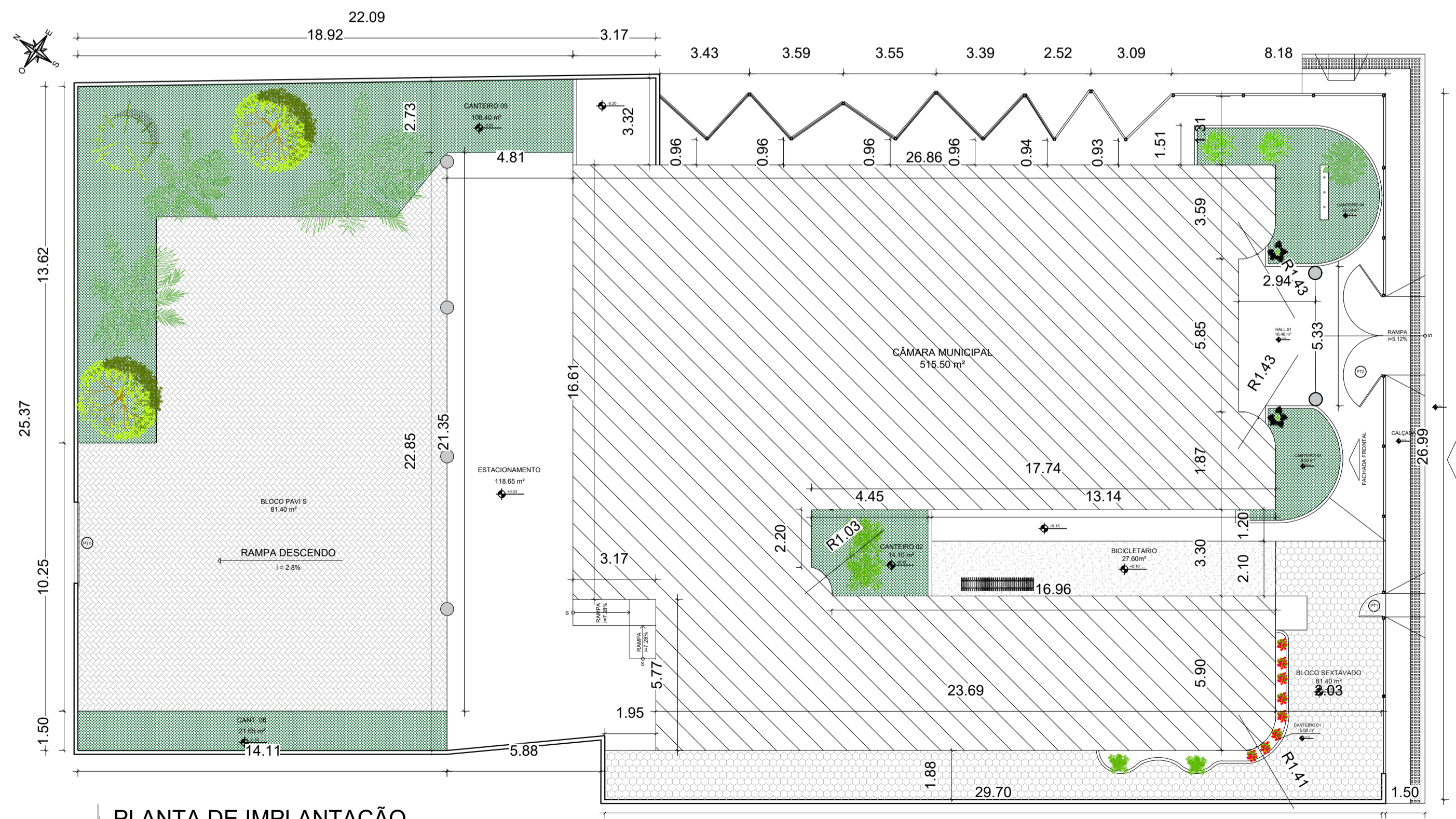

PLANTA DE IMPLANTAÇÃO
1/200



PLANTA DE SITUAÇÃO
1/1000

MT
SOLUÇÕES E PROJETOS

PROJETO ARQUITETÔNICO
REFORMA CÂMARA MUNICIPAL DE PEDRO CANÁRIO

ENDEREÇO DA OBRA:
Rua Dr. Washington Luiz da Silva, Município de Pedro Canário/ES

PROPRIETÁRIO:
Prefeitura Municipal de Pedro Canário/ES

AUTOR DO PROJETO:
MAYARA FERREIRA DOS SANTOS
CAU/AS3460-9

CO-AUTOR DO PROJETO:
LARISSA AGUIAR
Arquiteta e Urbanista - CAU 138675-4

CONTEÚDO DA PRANCHA:
Planta Baixa e quadros

PRANCHA:
02/03

ESCALA DE PLOTAGEM: 1/75
FORMATO: A1
REVISÃO: 00
DATA: Novembro/2021

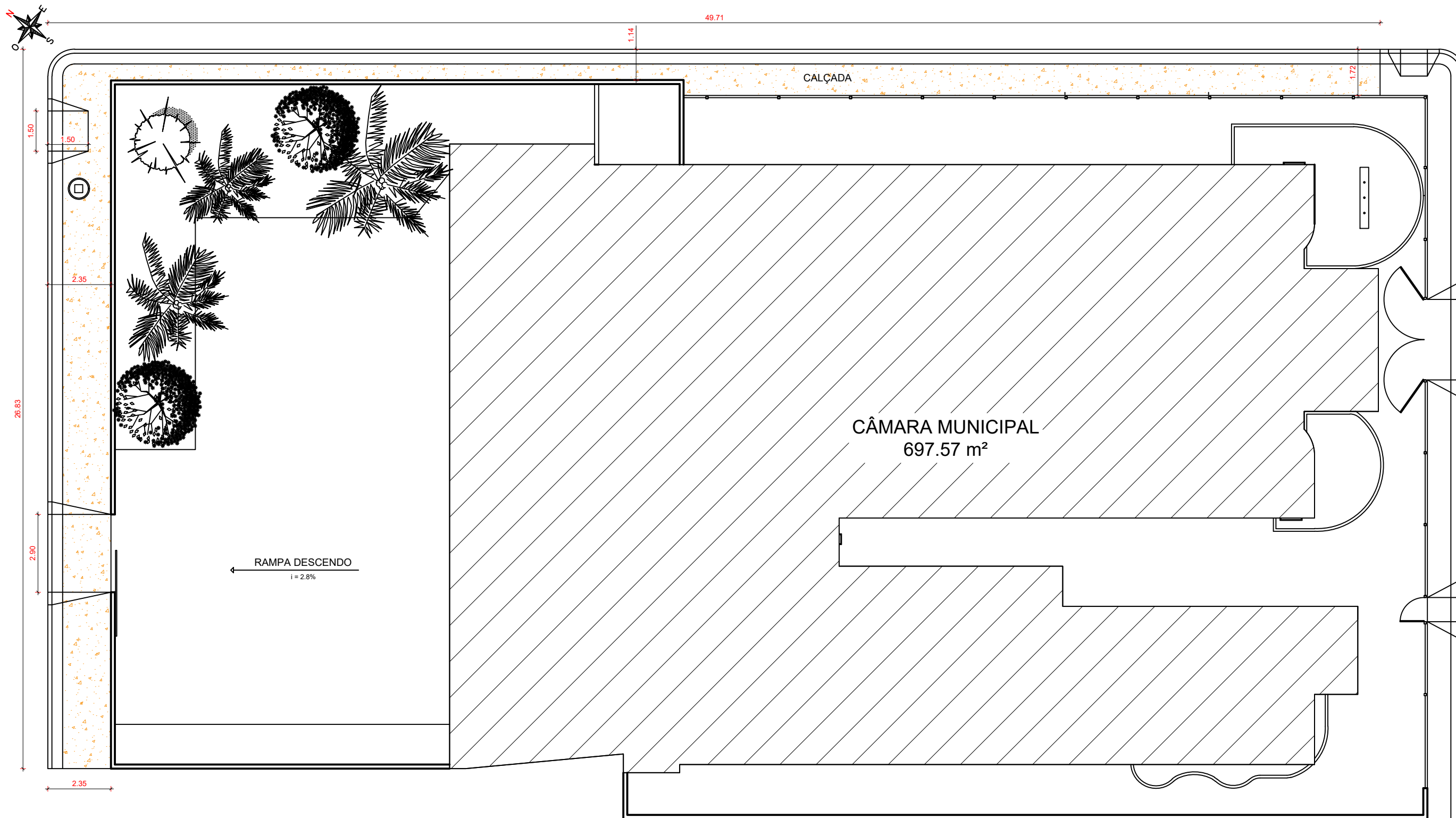

PLANTA DE IMPLANTACÃO
1/150

QUADRO DE ÁREAS	
DESCRIÇÃO	ÁREA (m²)
ÁREA DO CALÇAMENTO	13.21 m²
ÁREA DO PISO LADRILHO TÁTIL	3 m²

 PREFEITURA MUNICIPAL DE PEDRO CANÁRIO - ES	
<h2>CALÇAMENTO</h2>	
PROPRIETÁRIO: Câmara Municipal de Pedro Canário CNPJ: 27.559.947/0001-93 Fone: (27) 3764-1194	ENDEREÇO DA OBRA: Rua: Dr Washington Luis da Silva, s/nº, Bairro Novo Horizonte Pedro Canário, ES — CEP: 29.970-000
AUTOR DO PROJETO: Dayanne Costa Silva Engenheira Civil : CREA-ES Email: engenhariapmpc@gmail.com	DESENHO: Douglas de Jesus Santos
CONTEÚDO DA PRANCHA: Projeto de elaboração da calçada cidadã	PRANCHA 01 / 01
ESCALA DE PLOTAGEM: 1/150	FORMATO: A3
REVISÃO: 00	DATA: Out/2021



CRONOGRAMA FÍSICO-FINANCEIRO



OBRA:	MANUTENÇÃO DA PINTURA E EXECUÇÃO DA CALÇADA NO ENTORNO DA CAMARA MUNICIPAL DE PEDRO CANÁRIO											
LOCAL:	Rua Dr Washignton Luis da Silva S/N	BAIRRO:	NOVO HORIZONTE	CEP:	29970000	MUNICIPIO DE PEDRO CANÁRIO/ES						
ITEM	DESCRIÇÃO	Valor	Inc.	PRAZO EM MESES								
			%	1º Mês	%	2º Mês	%	3º Mês	%	4º Mês	%	
1	PINTURA	74.076,82	62,58%	37.038,41	50,00%	37.038,41	50,00%					
2	CALÇADA	44.297,11	37,42%					22.148,55	50,00%	22.148,55	50,00%	
Valor das Parcelas				37.038,41	31,29%	37.038,41	31,29%	22.148,55	18,71%	22.148,55	18,71%	
Valor Acumulado:		118.373,93	100,00%	37.038,41	31,29%	74.076,82	62,58%	96.225,37	81,29%	118.373,93	100,00%	

DAYANNE COSTA
SILVA:0590332279
4

Assinado de forma digital por
DAYANNE COSTA
SILVA:05903322794
Dados: 2024.09.16 14:57:32
-03'00'



MEMÓRIA DE CÁLCULO

OBRA : Manutenção da pintura e execução da calçada no entorno da Camara Municipal de Pedro Canário						
LOCAL: Rua Dr Washignton Luis da Silva, S/N, Bairro Novo Horizonte, CEP: 29970000 - Município de Pedro Canário/ES						
ITEM	DISCRIMINAÇÃO DOS SERVIÇOS	DIMENSIONAMENTO (m)			QUANT.	UNIDADE
01	PINTURA					
01.01	Lixamento de parede com pintura antiga PVA para recebimento de nova camada de tinta					m²
	LOCAL	COMPRIMENTO	ALTURA	QUANTIDADE	DEMÃOS	TOTAL
	EXTERNO	100	2	1		200
TOTAL:						200
01.02	Pintura com tinta acrílica, marcas de referência Suvinil, Coral ou Metalatex, inclusive selador acrílico, em paredes e forros, a três demãos					m²
	LOCAL	COMPRIMENTO	ALTURA	QUANTIDADE	LADOS	TOT
PAREDES						
	EXTERNO	134,99	5,52	1	3	745,14
	AUDITÓRIO	88,67	3,60	1	3	319,21
	SALA DE MÍDIA NOVA	7,83	3,00	1	3	23,49
	SAN. FEMININO AUDITÓRIO	5,07	3,00	1	3	15,21
	SAN. MASCULINO AUDITÓRIO	4,55	3,00	1	3	13,65
	SALA DE MULTIMÍDIA ANTIGA	15,27	3,00	1	3	45,81
	ARQUIVO	20,10	3,00	1	3	60,3
	SAN. MASCULINO	6,46	3,00	1	1	19,38
	HALL DOS SANITÁRIOS	3,74	3,00	1	1	11,22
	SAN. FEMININO	6,14	3,00	1	1	18,42
	SALA DE REUNIÃO	14,80	3,00	1	1	44,4
	COZINHA	11,44	3,00	1	1	34,32
	HALL SALA DE REUNIÃO	13,44	3,00	1	1	40,32
	SALA DE ASSESSORES	14,42	3,00	1	1	43,26
	CORREDOR ASSESSORES	7,66	3,00	1	1	22,98
	CORREDOR SALAS	26,81	3,00	1	1	80,43
	WC PRESIDENTE	7,66	3,00	1	1	22,98
	SALA PRESIDENTE	15,46	3,00	1	1	46,38
	GABINETE PRESIDENTE	12,26	3,00	1	1	36,78
	SEC. DE FINANÇAS	13,14	3,00	1	1	39,42
	PROCURADORIA LEGISLATIVA	13,30	3,00	1	1	39,9
	PROTOCOLO	13,18	3,00	1	1	39,54
	ADMINISTRAÇÃO	12,22	3,00	1	1	36,66
	CORREDOR DOS BANHEIROS	6,08	3,00	1	1	18,24
	RECEPÇÃO	14,87	3,00	1	1	44,61
TOTAL DO ITEM						1862,05
TETOS						
	LOCAL	COMPRIMENTO	LARGURA	QUANTIDADE	LADOS	
	CORREDOR ASSESSORES	3,30	1,20	1	1	3,96
	CORREDOR SALAS	15,74	2,00	1	1	31,48
	PROCURADORIA LEGISLATIVA	4,01	3,09	1	1	12,39
TOTAL DO ITEM						47,83
TOTAL:						1909,88
01.03	Pintura com tinta esmalte sintético, marcas de referência Suvinil, Coral ou Metalatex, inclusive fundo branco nivelador, em madeira, a duas demãos					m²
	LOCAL	COMPRIMENTO	ALTURA	QUANTIDADE	LADOS	TOTAL
	P5	0,80	2,1	4	2	13,44
	P10	0,70	2,1	2	2	5,88
TOTAL:						19,32
02	CALÇADA					
02.01	Meio-fio de concreto pre-moldado com dimensões de 15x12x30x100 cm, rejuntados com argamassa de cimento e areia na proporção 1:2					
	Calçada Externa					
TOTAL					76,54	m
02.02	Pintura com tinta acrílica, marcas de referência Suvinil, Coral ou Metalatex, inclusive selador acrílico, sobre concreto ou blocos de concreto, a três demãos					
	Calação do Meio-Fio =					
TOTAL					9,18	m²
02.03	Armação em tela de aço soldada nervurada q-92, aço ca-60, 4,2mm, malha 15x15cm, 1,48 KG/M²					
	Ladrilho Calçada					
TOTAL					30,61	m²
02.04	Fornecimento/instalação filme em polietileno 0,2mm					
	Ladrilho Calçada					
TOTAL						m³
02.05	Fornecimento, preparo e aplicação de concreto Fck=15 MPa (brita 1 e 2) - (5% de perdas já incluído no custo)					
	Ladrilho Calçada=					
TOTAL						m³

02.06	Regularização de base p/ revestimento cerâmico, com argamassa de cimento e areia no traço 1:5, espessura 3cm					
		Ladrilho calçada				
		TOTAL			30,61	m²
02.07	Fornecimento e assentamento de ladrilho hidráulico pastilhado, vermelho, dim. 20x20 cm, esp. 1.5cm, assentado com pasta de cimento colante, exclusive regularização e lastro					
		Ladrilho calçada				
		TOTAL			30,61	m²
02.08	Pintura sobre pisos, marcas de referência Novacor, Coral ou Suvinil, a duas demãos					
		Calçada Externa				
		TOTAL			134,11	m²
02.09	Calçada em concreto 15mpa, executada em placas de 15m em 15m, esp. = 10cm, considerando aterro de solo brita, com de malha Q92, junta de dilatação de 1 cm com preenchimento de PU, juntas de corte de 2m em 2m, com acabamento sup. com rotoalisador					
		Calçada Externa				
		TOTAL			134,11	m²

DAYANNE COSTA Assinado de forma digital
 SILVA:059033227 por DAYANNE COSTA
 94 SILVA:05903322794
 Dados: 2024.09.16
 14:59:59 -03'00'



PREFEITURA MUNICIPAL DE PEDRO CANÁRIO/ES

OBRA : Manutenção da pintura e execução da calçada no entorno da Camara Municipal de Pedro Canário

BDI=34,53%

LOCAL: Rua Dr Washignton Luis da Silva, S/N, Bairro Novo Horizonte, CEP: 29970000 - Município de Pedro Canário/ES

REFERENCIAL DE PREÇO DER-ES MAIO/2024

CONTRATO

Fonte	Orgão	Código	Descrição	Unid.	Quant.	Preço S. BDI	Preço C. BDI	P. Total
01	PINTURA							
01.01	DER-ES	010246	Lixamento de parede com pintura antiga PVA para recebimento de nova camada de tinta	M²	200,00	R\$ 3,78	R\$ 5,09	R\$ 1.017,05
01.02	DER-ES	190106	Pintura com tinta acrílica, marcas de referência Suvnil, Coral ou Metalatex, inclusive selador acrílico, em paredes e forros, a três demãos	M²	1.909,88	R\$ 27,99	R\$ 37,65	R\$ 71.916,43
01.03	DER-ES	190302	Pintura com tinta esmalte sintético, marcas de referência Suvnil, Coral ou Metalatex, inclusive fundo branco nivelador, em madeira, a duas demãos	M²	19,32	R\$ 43,99	R\$ 59,18	R\$ 1.143,35
TOTAL PINTURA (R\$)								74.076,82
02	CALÇADA							
02.01	DER-ES	200202	Meio-fio de concreto pré-moldado com dimensões de 15x12x30x100 cm , rejuntados com argamassa de cimento e areia no traço 1:3	M	76,54	R\$ 64,61	R\$ 86,92	R\$ 6.652,84
02.02	DER-ES	190203	Pintura com tinta acrílica, marcas de referência Suvnil, Coral ou Metalatex, inclusive selador acrílico, sobre concreto ou blocos de concreto, a três demãos	M²	9,18	R\$ 26,77	R\$ 36,01	R\$ 330,61
02.03	COMPOSIÇÃO	01	Armação em tela de aço soldada e nervurada q-92,aço CA 60,4,2mm, malha de 15x15 cm 1,48 KG/M²	M²	30,61	R\$ 30,78	R\$ 41,41	R\$ 1.267,51
02.06	DER-ES	130103	Regularização de base p/ revestimento cerâmico, com argamassa de cimento e areia no traço 1:5, espessura 3cm	M²	30,61	R\$ 25,74	R\$ 34,63	R\$ 1.059,96
02.07	DER-ES	200253	Fornecimento e assentamento de ladrilho hidráulico pastilhado, vermelho, dim. 20x20 cm, esp. 1.5cm, assentado com pasta de cimento colante, exclusive regularização e lastro	M²	30,61	R\$ 84,02	R\$ 113,03	R\$ 3.459,91



PREFEITURA MUNICIPAL DE PEDRO CANÁRIO/ES

OBRA : Manutenção da pintura e execução da calçada no entorno da Camara Municipal de Pedro Canário						BDI=34,53%		
LOCAL: Rua Dr Washignton Luis da Silva, S/N, Bairro Novo Horizonte, CEP: 29970000 - Município de Pedro Canário/ES						REFERENCIAL DE PREÇO DER-ES MAIO/2024		
CONTRATO								
Fonte	Orgão	Código	Descrição	Unid.	Quant.	Preço S. BDI	Preço C. BDI	P. Total
02.08	DER-ES	190603	Pintura sobre pisos, marcas de referência Novacor, Coral ou Suvinil, a duas demãos	M²	134,11	R\$ 22,68	R\$ 30,51	R\$ 4.091,88
02.09	COMPOSIÇÃO	03	Calçada em concreto 15mpa, executada em placas de 15m, esp.=10cm, considerando aterro de solo brita, com de malha Q 92,junta de dilatação de 1cm com preenchimento de PU, juntas de corte de 2m em 2m, com acabamento sup. Com rotalisador.	M²	134,11	R\$ 152,06	R\$ 204,57	R\$ 27.434,39
TOTAL CALÇADA (R\$)							R\$	44.297,11
TOTAL GERAL							R\$	118.373,93